

Alojamientos

Después de un día por Valtierra concédete un descanso en uno de sus alojamientos rurales.

Para familias, amigos o parejas.
APARTAMENTO TURÍSTICO PALACIO GÓMARA BARDENAS
CUEVAS RURALES BARDENAS
CASA RURAL EL TRIGUILLO
CASA RURAL LA ALCOHOLERA
CASA RURAL LA PARADA
CASA RURAL SANCHO EL FUERTE
CASA RURAL EL CALDERO
CASA RURAL EL CONVENTO
HOSTEL LA HUERTICA
APARTAMENTO TURÍSTICO OASIS DE BARDENAS



No te olvides

Para conocer cada pequeño rincón de Valtierra

En el interior:

PARQUE DE LA ESPERANZA
PLAZA DE LA JUVENTUD
CENTRO CULTURAL/CÍVICO
PLAZA DEL AYUNTAMIENTO

En el las afueras:

SOTOS DEL RÍO EBRO
ZONA DE HUERTAS

Valtierra

mirador de las Bardenas



Valtierra
Mirador de las Bardenas



www.valtierra.es

Nafarroako Erreuma Nafarroa
Reyno de Navarra
SENDAVIVA

Nafarroako Gobernua
Gobierno de Navarra
Parque Natural de Bardenas Reales

Bienvenido/a a Valtierra

El mirador de las Bardenas

Valtierra es un municipio de la Comunidad Foral de Navarra, situado en la Ribera entre los desérticos paisajes de las Bardenas Reales y el valle del Ebro y a 76 km de la capital, Pamplona. Limita con Arguedas, Alfaro, Cadreita, Castejón y Tudela.

Los primeros indicios de Valtierra se remontan a la necrópolis celtibera y posteriormente fue una fortaleza árabe muy importante. Más tarde fue reconquistada por los cristianos en 1110.

Por todo esto y más, Valtierra tiene mucho que ofrecer y descubrir.

De la Torraza hasta las Bardenas. Recorre sus caminos y llega hasta el Desierto. Participa en sus fiestas y báñate en su río. Alójate en sus cuevas para descubrir otro modo de vivir, y haz la Ruta de las Salinas para entender el paisaje de la zona. En familia, para hacer deporte o descubrir parte de la historia del viejo Reino.

PORQUE VALTIERRA ES MUCHO MÁS QUE LAS BARDENAS.

ÁBRELO Y DESCÚBRELO.

VALTIERRA ES...

Patrimonio

Valtierra llena de historia y patrimonio artístico.

Valtierra tiene una historia, y con ello, un patrimonio artístico a destacar para visitar:

LA TORRAZA: Símbolo de Valtierra, restos de la atalaya defensiva medieval. La historia viva que llega hasta la actualidad.

IGLESIA DE SANTA MARÍA: Siglo XVI atesora un gran retablo renacentista, con talla dorada y policromada.

PALACIO DE LOS GOMARA: Edificio civil de estilo barroco del siglo XVIII. Su fachada está decorada con columnas de orden gigante y sus torres con triglifos y metopas dignas de ser visitadas.

CUEVAS: Valtierra posee alrededor de 300 cuevas que fueron los primeros hogares de sus habitantes. Se siguen usando como bodegas, trasteros, o incluso las han rehabilitado como viviendas o alojamientos rurales turísticos.

EL CASTILLO EN RUINAS: En el centro del pueblo, sólo quedan ruinas, debajo hay cuevas. Quedan restos de alguna muralla, se hacen excavaciones en septiembre/octubre para recopilar datos y sacar partido a la zona.

CABECICO DE SAN ROQUE: Acceso desde la Ruta de los Pilares. Fue también atalaya defensiva.



Rutas

Recorre y comprende la geología de Valtierra.

Son 3 las rutas más destacadas:

RUTA DE LAS SALINAS: Con importancia geológica por la composición de sus terrenos. Recorrido por el interior de varios barrancos, con rocas que dan información del pasado de la tierra y sus habitantes.

VALLE DEL SILENCIO: Nos lleva a disfrutar de las vistas de los áridos y bellos paisajes de las Bardenas Reales que ofrece la Ermita de Nuestra Señora del Yugo.

CUESTA DE LOS PILARES: Es un recorrido circular que comienza en el entorno de las cuevas turísticas, y permite ir descubriendo valores naturales y culturales de la localidad.

Hay una ruta menos conocida:

RUTA BITT: Desde el río, hasta dar la vuelta entera al monte de Valtierra, pasando por sus zonas de huertas, conoce toda la diversidad paisajista del pueblo en una sola ruta.

Actividades y Excursiones

Valtierra ofrece actividades para disfrutar en familia o con amigos.

SENDA VIVA: Visita el parque de aventuras situado a 8 Km de Valtierra. Con 120 hectáreas de terreno donde encontrarás divertidas atracciones, 200 especies de animales y diversos espectáculos para pasar un día entero de diversión tanto para pequeños como para mayores.

DESIERTO DE LAS BARDENAS REAL: Descubre el paisaje del desierto de las Bardenas, Parque Natural declarado Reserva de la Biofera. Un paisaje semidesértico de 42.500 hectáreas. Sus suelos de arcillas, yesos y areniscas han esculpido caprichosas formas creando un mundo de apariencia lunar poblado de barrancos, mesetas planas y cerros solitarios.

VEDADO EGUARAS: Enclave natural dentro de la Bardenas perteneciente a Valtierra. En él se encuentran los restos del Castillo de Peñafior del que surge la "leyenda de Doña Blanca". Rodeado de vegetación, es denominado "oasis" dentro de las Bardenas.

ZONA DEL RÍO - EL SOTO: En contraste con el paisaje semidesértico del pueblo de Valtierra, encontramos los diferentes sotos del río Ebro que pasan junto a él. Son tres, El Ramalete, Soto Alto y Soto Giraldeñi. Por aquí pasa el Camino Natural del Ebro GR 99.

EMPRESA "TURISMO ACTIVO": Si quieres realizar actividades de una forma más guiada, puedes contratar los siguientes servicios con Turismo Activo:

Bardenas Buggys Tour: Realiza rutas en Buggy y 4x4 por la Ribera del Ebro y los montes de Valtierra.

Bardenas: Visitas al huerto, más ecoturismo, oferta dentro de las cuevas.

JORNADAS DEL PATRIMONIO: Promovidas por la asociación "Los barrancos", en estas jornadas, se abren una serie de cuevas y se exponen utensilios antiguos, pinturas, música...

GUÍA POR LA RUTA DE LAS SALINAS: Otra forma de conocer la ruta y las cuevas, es con una guía que te enseña el interior de las cuevas y te cuenta historias y datos sobre el territorio.

DUATLÓN (relevos running y ciclismo): Disfruta del deporte con el duatlón que se celebra cada año en Valtierra, ya sea participando o simplemente asistiendo al evento.

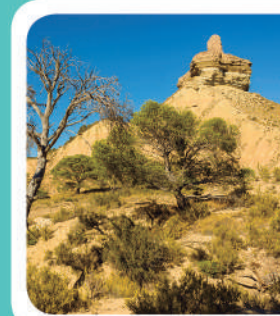

Gastronomía

Saborea el producto local y las recetas típicas en el entorno tradicional de Valtierra.

BARES: Y dónde mejor que en un bar para conocer a las gentes y degustar los productos típicos de la zona. Valtierra dispone de una lista de 8 bares en los que podrás degustar su tradicional cocina a través de pinchos elaborados. **Bar La Unión, Bar Koffys, Bar El Sol, Bar La Estrada, Bar Palacio, Bar Centro Cívico, Bar Guria y Bar Amaia.** Para disfrutar de un menú más elaborado, en el Polígono Industrial de Valtierra encontrarás la **Sidrería Bornax**, con verduras de temporada, carnes y pescados a la brasa y postres caseros.

HUERTAS DE VALTIERRA: La zona de huertas es un aspecto a destacar de Valtierra, zona donde si quieres llevarte algo de verdura o producto de la zona, debes visitar. Encontrarás algún punto de venta de producto fresco.

POSTRE TÍPICO: No puedes irte de Valtierra sin probar su postre típico, "el escaldao". Solo podrás comprarlo en "la Tahona", que es donde lo hacen.

PLATO TÍPICO: Uno de los platos más típicos y tradicionales de Valtierra y su zona son las "Migas Bardenas", no te quedes sin probarlas.



Fiestas

Déjate envolver por el folklore y el ambiente festivo de Valtierra

FIESTAS PATRONALES: En honor a San Ireneo, Valtierra celebra sus fiestas patronales del 17 al 24 de agosto. Disfruta de su recorrido de vaquillas y de las mejores orquestas que ambientan sus calles.

FERIA DE CALABAZAS GIGANTES DE NAVARRA: A principios de septiembre, Valtierra se convierte en la capital de las calabazas gigantes, las calabazas se exhiben en la Plaza de los Fueros para competir.

FIESTAS DE "LA ESPERANZA": Se celebran en época navideña del 17 al 22 de diciembre. En estas fechas, podrás disfrutar de multitud de actos, charlas sobre salud, exposiciones...

DÍA DEL PAN DE LECHE "FLUVIOSARAO": Rememorando las antiguas tradiciones en el río Ebro, el Ayuntamiento de Valtierra organiza unas actividades para el 7 de octubre. Paseos en raft y piragua, almuerzo con chocolate y pan de leche y visitas guiadas sobre la dinámica fluvial.



DESCÁRGATE LA APP MAPPACHE

Los montes de Valtierra forjaron entre capas de sal y yeso las historias de sus habitantes en las que la sal era una forma de asegurarse la supervivencia. Y fue aquí, donde se resguardó el bandolero Sanchicorota, un "Robin Hood" que se encargará de que experimentes las sensaciones que hacen único este lugar.

Esta App te servirá de guía y te ayudará a vivir una nueva experiencia dentro de la gruta. Además, también muestra los sitios más interesantes de la Villa de Valtierra.

- | | |
|---|--|
|  PATRIMONIO |  ACTIVIDADES Y EXCURSIONES |
|  RUTAS Y SENDEROS |  PEQUEÑOS RINCONES |
|  BARES Y RESTAURANTES |  ALOJAMIENTOS |

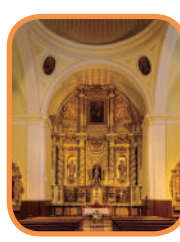
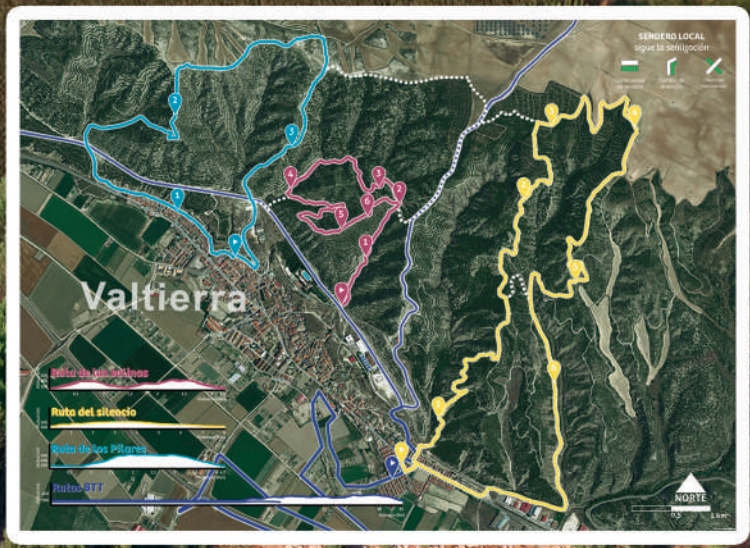

PATRIMONIO

- La Torraza
- Iglesia de Santa María
- Palacio de los Gómara
- Cuevas
- El Castillo en ruinas
- Cabecico de San Roque



BARES/RESTAURANTES

- La Unión
- Koffys
- El Sol
- Strada
- Palacio
- Centro Cívico
- Guria
- Amaya
- Sidrería Bornax



ACTIVIDADES Y EXCURSIONES

- Senda Viva
- Desierto de las Bardenas
- Vedado de Eguaras
- Sotos del Río Ebro



PEQUEÑOS RINCONES

- Parque de la Esperanza
- Plaza de la Juventud
- Plaza del Ayuntamiento
- Zona de Huertas



ALOJAMIENTOS

- Apartamento Palacio Gómara Bardenas
- Casa Rural Cuevas Bardeneras
- Casa Rural El Triguillo
- Casa Rural La Alcoholera
- Casa Rural La Parada
- Casa Rural Sancho el Fuerte
- Casa Rural El Caldero
- Casa Rural El Convento
- Albergue Hostel La Huertica
- Villa Oasis de Bardenas

RUTAS Y SENDEROS

- Ruta de las Salinas
- Ruta del Silencio
- Ruta de los Pilares
- Ruta BTT

