

INFORMACION DE LA PRUEBA II DUATLÓN DE VALTIERRA



27 DE SEPTIEMBRE DE 2014

II DUATLÓN VALTIERRA

Comienza a las 17.00 h
Prueba individual y Relevos Campeonato Navarra
SPRINT 5Km 21km 2.5km

Inscripciones e Información www.navarrodual.com

ORGANIZA  COLABORA   

**ORGANIZA: CONSEJO DE DEPORTES DEL AYUNTAMIENTO DE
VALTIERRA**

INFORMACIÓN DE LA PRUEBA “ II DUATLON DE VALTIERRA ”

GENERALIDADES

La prueba tendrá carácter popular, siendo su principal objetivo difundir la práctica deportiva de la modalidad de triatlón en la localidad y en la zona.

Este año celebramos la II edición del Duatlón de Valtierra que será competición popular y federada para favorecer la práctica de este deporte en todas sus áreas.

Así mismo, La Federación Navarra de Triatlón ha incluido esta prueba por primera vez en el **Campeonato Navarro de Duatlón**.

1.- LUGAR, DÍA Y HORA DE CELEBRACIÓN

La prueba será el día	<u>SÁBADO, 27 DE SEPTIEMBRE DE 2014,</u>
Comienzo de la prueba	17.00 horas
Salida	Calle Valle del Roncal
Transición-boxes	Calle Camino del Soto

Organizado por el Ayuntamiento de Valtierra, en colaboración con la Sociedad Deportiva Arenas y la Federación Navarra de Triatlón.

La prueba se desarrollará en la localidad de Valtierra, con **salida y meta** en las inmediaciones del Paseo de la Ribera, calle Valle del Roncal.

1.- OFICINA DE INFORMACION , Instalación de equipos informáticos para gestión de inscripciones, entrega de dorsales, elaboración de clasificaciones, bolsa de corredores, estará situada en la Plaza de los Fueros (Ayuntamiento).

2.- APARCAMIENTO, el Ayuntamiento de Valtierra ha habilitado una zona de aparcamiento para facilitar el acceso y salida de la localidad en las inmediaciones del polideportivo de Valtierra, previamente se señalizará el acceso desde los distintos puntos de la localidad.

3.- VESTUARIOS, SERVICIOS Y DUCHAS, se utilizarán los vestuarios del Polideportivo de Valtierra situado en la calle Santa Cruz.

4.- SALIDA Y META, calle Valle del Ronca, también en la misma calle (Plaza de la Paz), entrega de premios, sorteos a corredores, ágape para los participantes)

Ver mapa de situación

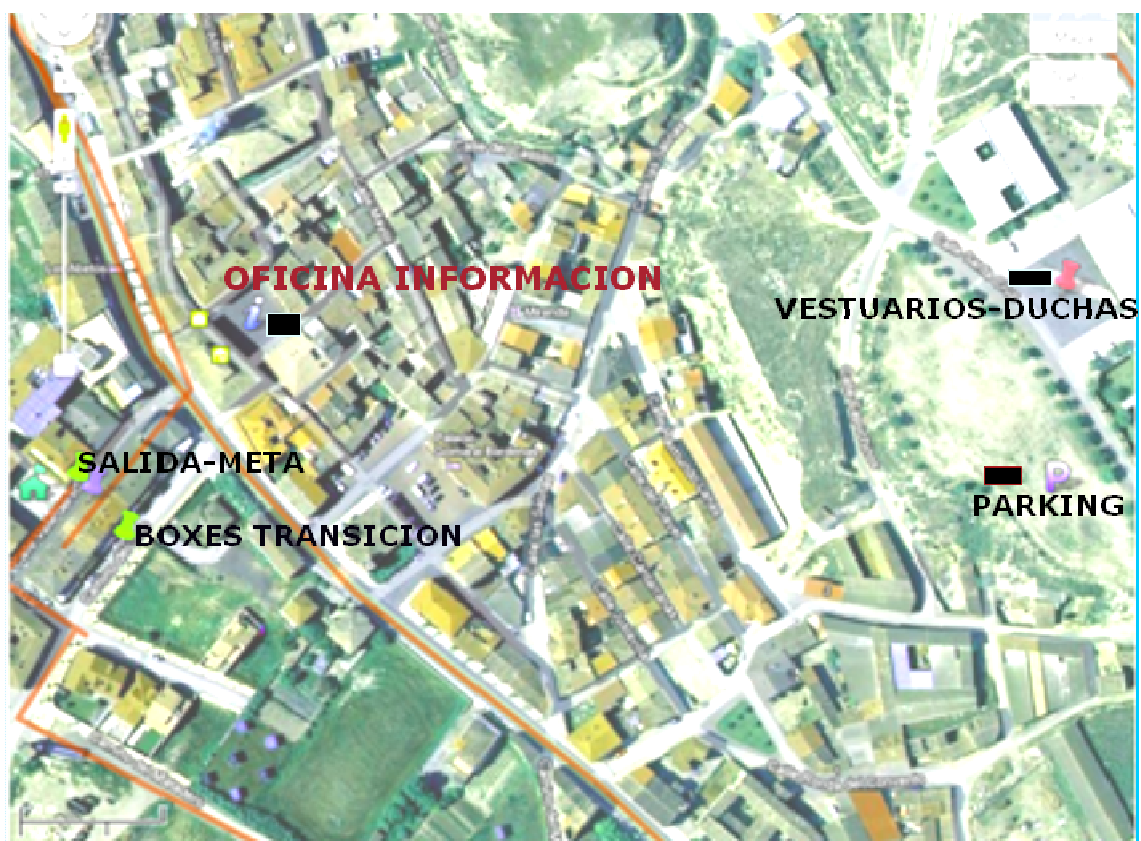

2.- INSCRIPCIONES

Las inscripciones se realizarán antes del 23 de septiembre de 2014.

PLATAFORMA: Se realizarán mediante la web www.deporbox.com . A todos los efectos, no tendrá consideración de formalizada la inscripción hasta no haber satisfecho el pago de la cuota de inscripción correspondiente a través de la pasarela de pago habilitada en dicha plataforma, a la que se podrá acceder a través de:

Blog cultura y deporte del Ayuntamiento de Valtierra en la noticia II Duatlon de Valtierra www.ayuntamientovaltierra.es y en la web del Ayuntamiento en Noticias www.valtierra.es

La inscripción supone la aceptación de todo lo contenido en este documento y los reglamentos relacionados en él.

El nº máximo de inscritos será de **250 atletas**

PARTICIPANTES Podrán participar atletas federados y no federados y en la modalidad de parejas, a partir de la categoría cadete. Esta prueba no es puntuable en la modalidad de Juegos Deportivos de Navarra por estar fuera del circuito oficial esta temporada.

CUOTA DE PARTICIPACIÓN//

<i>Categorías</i>	<i>Cuota y/o</i>
Federados	18 €
No federados	22 €
Parejas	30 €

RELEVOS

Los equipos los formaran 2 personas, teniendo que hacer cada una un sector del Duatlón.

Podrán ser masculinos, femeninos y mixtos. No será necesario pertenecer al mismo club ni llevar la misma indumentaria.

Podrán estar formados por Federados, No Federados y mixtos.

Se podrá participar a partir de la categoría de Cadetes.

El chip es único por equipo, actúa como “testigo” y se pasara en la zona de transición habilitada para los relevos.

Los integrantes de los relevos tendrán que estar a las ordenes de los Jueces tanto para entrar/salir de la zona de transición como para hacer los relevos. Si incumplen alguna llamada de los Jueces ese equipo quedara descalificado.

El participante que realiza el segmento de la bicicleta, es quien hace toda la transición al salir y al volver con la bicicleta.

El integrante del Relevo que hace el primer sector de correr, ira corriendo hasta el área de transición, donde pasara el Chip al que realiza la bici en la zona habilita para los relevos. Habrá dos dorsales , uno por cada participante de los relevos.

El ciclista esperará con las zapatillas puestas y se colocará el chip en el tobillo, ira a su sitio correspondiente en la zona de transición, donde se pondrá el casco y las calas, antes de coger la bici para salir al circuito.

Cuando llegue el ciclista tendrá que hacer toda la transición, dejara la bici, se quitara el casco y las calas (tendrá que ponerse zapatillas) para ir a la zona habilitada para los relevos donde le dará a su compañero el chip.

Cuando el corredor se ponga el chip, podrá salir de la zona de transición y terminar la carrera.

ALQUILER DE CHIP DE CRONOMETRAJE:

El cronometraje se realizará con chip amarillo de Championchip. El participante que no disponga de dicho chip deberá abonar la cantidad de 5 euros para su alquiler en el momento de entrada a zona de transición después del control de material. Además deberá dejar una fianza de 20 euros o el DNI, que se devolverán al finalizar la prueba al entregar dicho chip.

3.- PREMIOS Y TROFEOS

PREMIOS PARA CATEGORÍAS MASCULINA Y FEMENINA

PUESTO	1º / 1ª	2º / 2ª	3º / 3ª
<i>ABSOLUTO</i>	TROFEO	TROFEO	TROFEO
<i>VETERANOS 1,2 y 3</i>	TROFEO		
<i>SUB-23</i>	TROFEO		
<i>JUNIOR</i>	TROFEO		
<i>CADETES</i>	TROFEO		
<i>RELEVOS</i>	OBSEQUIO		
<i>LOCAL</i>	OBSEQUIO		

Sorteos importantes para los participantes en la prueba

4.- PROGRAMA DE ACTIVIDADES

Sábado 27 de septiembre:

14.30 a 16.00h, recogida de dorsales en la Plaza del Ayuntamiento

15.30 a 16.45h verificación de material en la entrada de transición

17.00h Inicio de la prueba. Primer sector a pie 5km por calles de la localidad y huerta (ver mapa, 2 vueltas), segundo sector en bicicleta (ver mapa), tercer sector carrera a pie (Ver mapa: una vuelta)

A partir de las 19.00h entrega de premios, obsequios, sorteo, etc en la Plaza de la Paz de la localidad, sita en la calle Valle del Roncal.

5.- APOYOS-SEGUROS

La prueba estará dotada de todos los permisos que se requieran así como los seguros de responsabilidad civil.

Asistencia de médico y ambulancia para el desarrollo de la prueba

Motos y/o bicicletas de apertura y cierre de carrera.

6.- CRONOMETRAJES- CLASIFICACIONES

La competición estará regulada por el reglamento de la Federación Navarra y Española de triatlón. Ver normativa en www.navarratriatlon.com

7.- RECORRIDOS Y DISTANCIAS

Sector primero Pie	Sector Segundo Bicicleta	Sector tercero Pie
5 km	21 km	2.5 km

Los recorridos de los distintos sectores serán los siguientes:

PRIMER SECTOR CARRERA A PIE

Salida de la calle Valle de Roncal para girar a la izquierda y tomar un tramo de la calle Valle del Salazar dirección Camino del Matadero donde se encuentra el camino de la huerta por donde volveremos para tomar la calle Cabezo de la Junta y girar a la derecha al Paseo de la Ribera hasta encontrar de nuevo un giro a la derecha a la calle Valle del Roncal de donde hemos salido.

Ver mapa adjunto

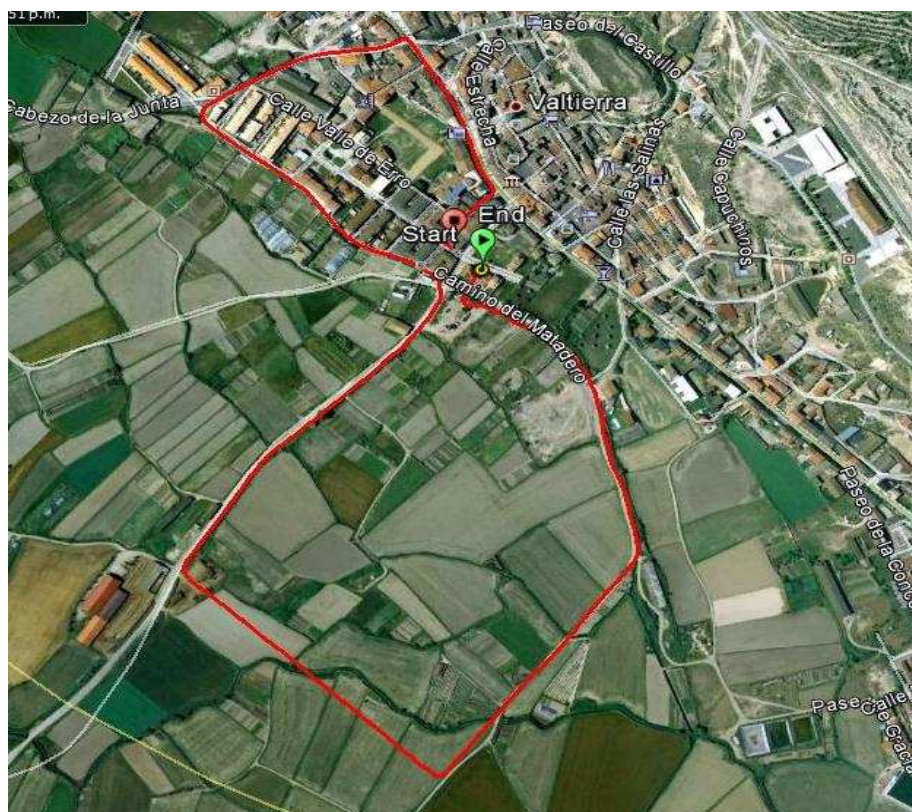

El pavimento de la carrera a pie transcurrirá por pistas y caminos en la denominada huerta de Valtierra combinando con una parte de asfalto de calles y carretera.

PRIMERA TRANSICIÓN

Los boxes se encuentran situados en la calle Camino del soto. Los duatletas entraran al area de transición desde la calle Valle de Salazar, y saldrán con la bicicleta por el lado opuesto hacia Paseo de la Ribera (carretera).

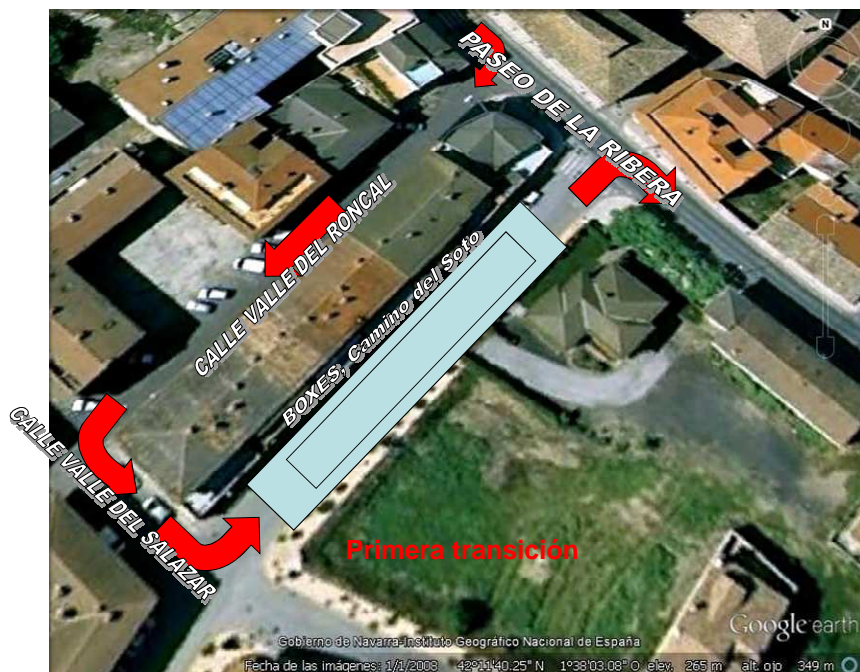

SECTOR SEGUNDO BICICLETA

Salida de la zona de transición dirección sudeste de la localidad hacia Arguedas por la NA 6712 hasta el cruce del Polígono Arguedas- Valtierra, donde subiremos por la variante provisional hasta el final donde se gira a la izquierda, antes de llegar al camino del Polígono ganadero para tomar la NA-6712 dirección Valtierra. Transcurrimos por la misma vía hasta y a la altura del camino del Soto, nos faltarán 2 vueltas más similares a la marcada.



El pavimento de la carrera en bicicleta es totalmente asfaltado.

Perfil bicicleta, por cada vuelta



SEGUNDA TRANSICIÓN

Los duatletas entrarán en el área de transición a través del pasillo habilitado en el lado derecho de los boxes hasta el final del mismo, incorporándose al área del transición en el mismo sentido que lo hicieron en la primera transición, una vez dejada la bicicleta se incorporarán a la carrera por la Calle Paseo de la Ribera (carretera).

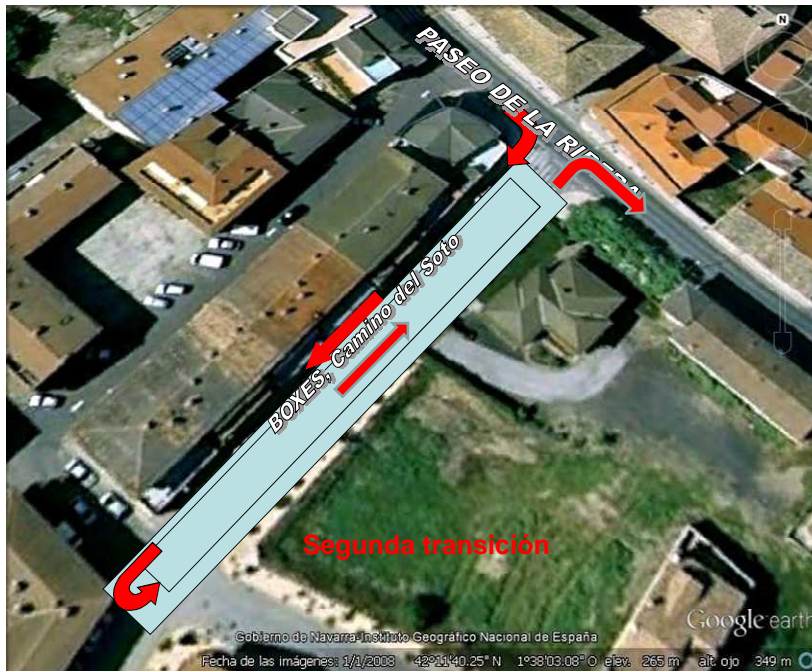

TERCER SECTOR CARRERA A PIE

Salida por Paseo de la Ribera para girar a la derecha y dirección Camino del Matadero donde se encuentra el camino de la huerta por donde volveremos para tomar la calle Cabezo de la Junta y girar a la derecha al Paseo de la Ribera hasta encontrar de nuevo un giro a la derecha a la calle Valle del Roncal donde se encuentra la meta.

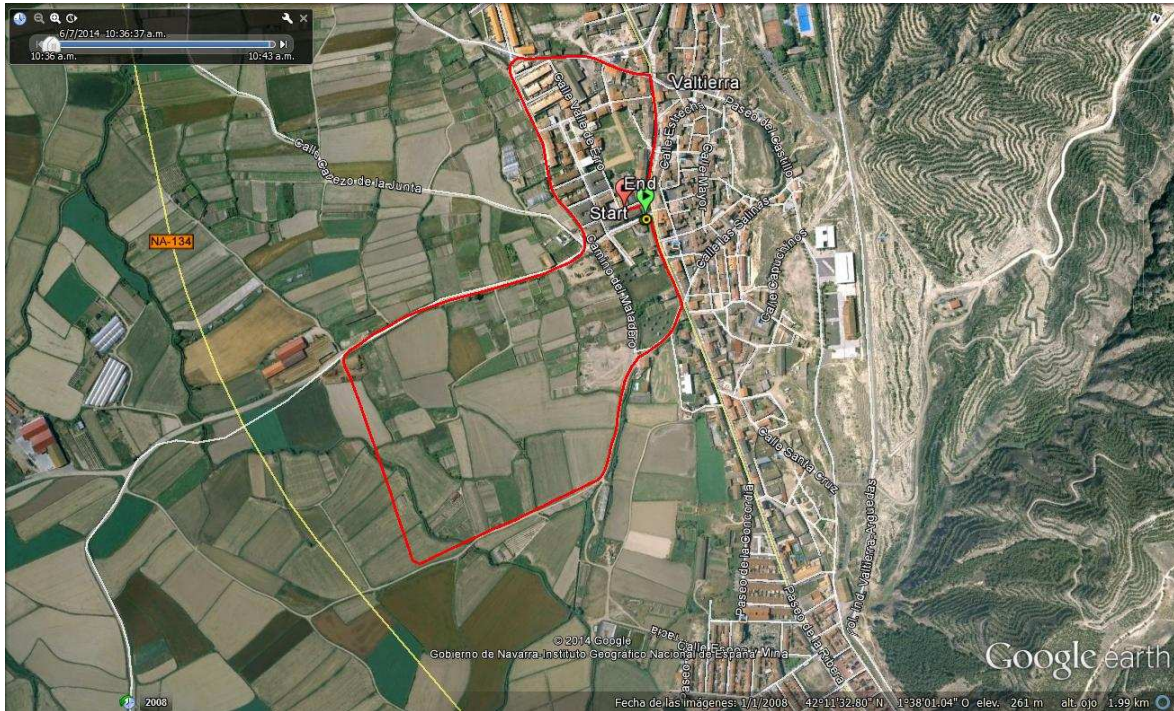

PATROCINADORES

					
					
					
					MANIPULADOS BARDENAS
					ALBERGUE VIRGEN DEL YUGO
	CASA RURAL EL TRIGUILLO	CUEVA RURAL SANCHICORROTA			
CASA RURAL LA PARADA	CASA RURAL SANCHO EL FUERTE	CENTRO DE ESTÉTICA ELSA			CASA RURAL LA ALCOHOLERA
RESTAURANTE MIRANDA	CARNICERÍA MARIVÍ	PANADERÍA MAZRAPAN		EL PIPERO MULTIMEDIA	